

《セール期間》
2025
1月
末日まで

2025 新春 スペシャル セール

各商品の詳細は各HPをご覧ください!

Ci **プロダクツ**

トータルソリューションサイト
大型、小型機器から
CAD/CAMソリューション
までご提案

Ciプロダクツ



Ci **デジタルソリューション**

診療から技工まで
口腔内スキャナ、CAD/CAM、
3Dプリンタも!

Ciデジタルソリューション



Ci **インプラント&オルソ**

インプラント、ガイド、
矯正商品、
ソフトウェアまでご提案

Ciインプラント&オルソ



Ci **PRODUCTS REVIEW ON WEB**

Ciの商品や開業された
医院様のレビューが満載

Ciプロダクツレビュー



Ci **プロダクツサポート**

各製品のFAQ、レクチャー動画、
問合せフォームで
お困りごとを解決

Ciプロダクツサポート



全国
対応



CT・パノラマ・IOS・マイクロスコープ

デモに伺います

☎ **0761-50-2074**

営業支援課 /
9:00~18:00
(定休:土日祝)

- 大型機器
- 新規開業
- 移転
- 改装
- 継承
- 補助金
- 助成金

- ・北海道営業所
- ・名古屋営業所
- ・仙台営業所
- ・大阪営業所
- ・東京営業所
- ・広島営業所
- ・北陸営業所
- ・福岡営業所
- ・長野出張所
- ・鹿児島出張所

Ci **メディカル**

株式会社歯愛メディカル 〒929-0112 石川県能美市福島町に152番地 <https://www.ci-medical.com>

見学&体験 できます! 歯科用チェアユニットを含む大型・小型機器・口腔内スキャナ

各ショールーム
JR駅出口より **1分以内!**

東京・御茶ノ水駅前ショールーム

東京都千代田区神田駿河台2-8 瀬川ビル7階

☎ **03-3294-8788**

新大阪駅東口ショールーム

大阪市東淀川区東中島1-19-4ルーシェッドスクエア新大阪1F

☎ **06-6829-6718**

岐阜羽島駅前リアルクリニックSR

岐阜県羽島市舟橋町本町1丁目9番地

☎ **058-372-7680** ※事前予約制

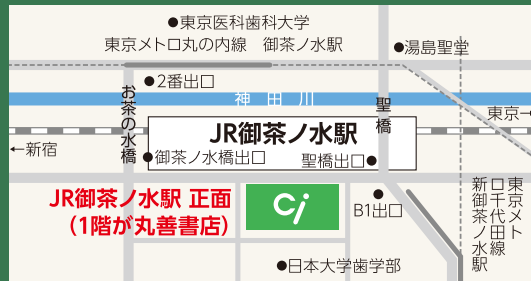

分院

移転開業

継承など

開業を応援します!

商品の詳細はこちらをクリック



おトクな開業パッケージ

特別パッケージ

A

除新品

2年保証

vatech Ace9

CT・パノラマ複合機 エースナイン



マジックパン

オートフォーカスだから誰が撮影しても鮮明なパノラマ画像の取得が可能。



RAPID CEPH

1.9 sec

商品コード 040701

448万円 (税込4,928,000円)

セファロ付

+120万円 (税込1,320,000円)

CT最大撮影範囲 $\phi 9 \times 8 \text{cm}$

小型で省スペース 設置面積 983x1,182mm

販売名: X線CT診断装置 Ace9 一般名称: アーム型X線CT診断装置 管理医療機器、特定保守管理医療機器、設置管理医療機器 認証番号: 305AFBZX00014000



2台

幅広い年代に優しいステップ付

Comfort Gentle

歯科用ユニット コンフォートジェントル

除新品

標準仕様

1年保証

モーター回路×1 タービン回路×1 シリンジ×1

あんしんの 全国11の サポート 拠点

膝折れタイプ 商品コード 102225

210万円 (税込2,310,000)



CTパノラマ 複合機

1台



歯科用 ユニット

2台

~~868万円~~ (税込9,548,000)

新春限定

780万円 (税込8,580,000)

※別途運搬・設置に関わる費用がかかります。

特別パッケージ

B

除新品

あんしんの 10年保証

vatech Smart Plus

CT・パノラマ複合機 スマートプラス



セファロ

パノラマ

人気 No.1

商品コード 040016

698万円 (税込7,678,000円)

セファロ付

+120万円 (税込1,320,000円)

1回のCT撮影でパノラマ画像も同時に取得! パノラマ7秒に高速化され低被ばくに

販売名: 歯科用X線診断装置 Smart Plus (PHT-35LHS) 一般名称: デジタル式歯科用パノラマX線CT診断装置 管理医療機器、特定保守管理医療機器、設置管理医療機器 認証番号: 302AFBZX00003000



2台

幅広い年代に優しいステップ付

Comfort Gentle

歯科用ユニット コンフォートジェントル

除新品

標準仕様

1年保証

モーター回路×1 タービン回路×1 シリンジ×1

あんしんの 全国11の サポート 拠点

膝折れタイプ 商品コード 102225

210万円 (税込2,310,000)



CTパノラマ 複合機

1台



歯科用 ユニット

2台

~~1118万円~~ (税込12,298,000)

新春限定

998万円 (税込10,978,000)

※別途運搬・設置に関わる費用がかかります。

デンタル セット

除新品

1年保証

デンタルX線照射器

KDEX-SII + CS7200

- ・アーム可動空間が小さく省スペース
- ・デジタル画像にも対応
- ・昇降ストロークが100mmで小児から成人まで対応

商品コード 0547

66万円 (税込726,000)

※別途設置及びX線漏洩検査料がかかります。ご相談ください。

Carestream DENTAL

IPデジタルスキャナー

CS7200

- ・スリム&コンパクト
- ・シンプルな操作性
- ・高品質デジタル画像
- ・スキャン時間8秒

商品コード 44566

120万円 (税込1,320,000)

販売名: 「ケアデックスSII」 認証番号: 224AGBZX00051000 販売名: 「CS7200 CRシステム」 認証番号: 227AGBZX00054A01



~~186万円~~ (税込2,046,000)

新春限定

128万円 (税込1,408,000)

機械室 セット

診療が止まることを防ぐ安心の ツインコンプレッサー搭載

たった1.4m×1.2m*のスペースにパワフルで機能的なオールインワン・パキューム。

*専用の架台を使用した際の占有スペースです。架台は別途、費用がかかります。 *実際の製品と仕様および色が異なる場合がございます。

バックアップ コンプレッサー 付き



~~152万円~~ (税込1,672,000)

新春限定

138万円 (税込1,518,000)

2025 新春スペシャルセール

1回のCT撮影で、CT・パノラマ・エンド画像(3枚)3種5枚の画像の取得が可能

vatech Green X12™

最大撮影範囲
φ12×14cm

- 高画質49.5μmのエンド画像の取得が可能
- 診断目的に合わせた4つの撮影範囲(最大FOVφ12×14cm)
- ダブルスキャン機能で最大高さ14cmまで拡張可能
- 独自の画像再構成技術でアーチファクトを軽減

高速スキャンスピード!

セファロ 1.9秒	CT 10秒	パノラマ 4秒
--------------	-----------	------------

あんしんの
10年
保証

商品コード 040817
~~768~~万円
(税込8,448,000円)
通常価格

セファロ付
商品コード 040818
~~888~~万円
(税込9,768,000円)
通常価格

新春特価 **新春特価**

ボクセルサイズ
49.5μmの
超高精細

気道描画
機能付



詳細は
こちら▶



販売名: X線CT診断装置 GreenX
一般的名称: アーム型X線CT診断装置
デジタル式歯科用パノラマ・断面撮影X線診断装置
特定保守管理医療機器、設置管理医療機器
認証番号: 303AFBZX00065000

撮影時間 セファロ **1.9**秒

省スペースで狭い
X線室にもフィット!
設置面積/
幅983×奥行1,182mm

CT販売台数世界No.1だから実現!
CTがパノラマ並みの価格で!

Ace9

最大撮影範囲
φ9×8cm

2年
保証

商品コード 040701
~~448~~万円
(税込4,928,000)

セファロ付
商品コード 040702
~~568~~万円
(税込6,248,000)

新春特価

販売名: X線CT診断装置 Ace9
一般的名称: アーム型X線CT診断装置
管理医療機器、特定保守管理医療機器、設置管理医療機器
認証番号: 305AFBZX00014000

撮影時間 セファロ **1.9**秒

1回のCT撮影で
パノラマ画像も同時に取得! (保険適用可)

Smart Plus™

最大撮影範囲
φ12×9cm

あんしんの
10年
保証

商品コード 040016
~~698~~万円
(税込7,678,000)

セファロ付
商品コード 040017
~~818~~万円
(税込8,998,000)

新春特価

販売名: 歯科用X線診断装置 Smart Plus (PHT-35HS)
一般的名称: デジタル式歯科用パノラマX線CT診断装置
管理医療機器、特定保守管理医療機器、設置管理医療機器
認証番号: 302AFBZX00003000

撮影時間 セファロ **1.9**秒 CT **4.9**秒 パノラマ **7**秒

気道描画
機能付

クイックスキャン
撮影中の体動を最小限に抑え、快適な
診療を助けるため撮影時間を大幅に
短縮しました。

Green 18™

最大撮影範囲
φ18×10cm

あんしんの
10年
保証

商品コード 040018
~~948~~万円
(税込10,428,000)

セファロ付
商品コード 040019
~~1,068~~万円
(税込11,748,000)

新春特価

販売名: X線CT診断装置 Green
一般的名称: アーム型X線CT診断装置
管理医療機器、特定保守管理医療機器、設置管理医療機器
認証番号: 301AFBZX00004000

撮影時間 セファロ **1.9**秒 CT **2.9**秒 パノラマ **3.9**秒

豊富なFOVサイズで幅広い診断領域をカバー

Green X Plus

最大撮影範囲
φ18×24cm

あんしんの
10年
保証

商品コード 106060
~~1,260~~万円
(税込13,860,000)

セファロ付
商品コード 106061
~~1,380~~万円
(税込15,180,000)

新春特価

販売名: X線CT診断装置 GreenX
一般的名称: アーム型X線CT診断装置
管理医療機器、特定保守管理医療機器、設置管理医療機器
認証番号: 303AFBZX00065000

気道描画機能付

簡単に使いこなせるソフトウェア

パノラマ
専用

PaX-i Plus™

1年
保証

商品コード 040770
~~256~~万円
(税込2,816,000)

セファロ付
商品コード 040771
~~376~~万円
(税込4,136,000)

新春特価

販売名: 歯科用X線診断装置 PaX-i Plus
認証番号: 第305AFBZX00061000号

他社入替もスムーズ

- ① Cならスムーズで低コストな入替が可能!
- ② 既存の患者データと画像データをそのまま移行可能!
- ③ 既存のデンタルIPスキャナーをそのまま使用可能!
- ④ 各種レセコンとのデータ連携が可能!

さらに! vatechCTと同時購入で今だけ

実質無料

Dentiq Guide for Clinic

埋入位置をシミュレーションし安全で正確なインプラントオペの診断を実現
トップダウンリトリートメントを実現する高精度なインプラントシミュレーションソフトです。埋入シミュレーション結果を保存しラボへ送信可能。スクリューリテンで重要な埋入方向・平行性を考慮し、正確で安心・安全なインプラントオペを実現。

CTデータと口腔内データの自動マッチング	バーチャル補綴シミュレーション	インプラントシミュレーション	術後の埋入位置の評価
----------------------	-----------------	----------------	------------

Vatech歯科用CTから
サージカルガイド作成までの
流れを動画でご紹介(完全版)

Cjプロダクツチャンネル



シミュレーションデータから
ガイド作成が可能!

商品コード 108734
~~198,000~~円
(税込217,800)
新春特価

ご注意 DentiqGuide for Clinicにはソフト自身による自動診断やサージカルガイドを設計・作成する機能は含まれておりません。

販売名: デンティックガイド 認証番号: 304AGBZX00029000

歯科用ユニット
Comfort Premium

コンフォートプレミアム 除外品



展示中

- ・東京SR
- ・新大阪SR
- ・岐阜羽島SR (事前予約制)
- ・福岡営業所



安心して乗降できる
ステップレス
チェア



うがいしやすい
回転式の
スピットンボウル



チェアと
スピットンが
一緒に昇降

ベースマウント

111913 ベーシックタイプ
111912 膝折れタイプ

オーバーアーム

111915 ベーシックタイプ
111914 膝折れタイプ

~~280~~万円
(税込3,080,000)
新春特価

歯科用ユニット
Comfort Gentle

コンフォートジェントル 除外品

1年保証

ベースマウント

お年寄りに優しいステップ付

膝折れ

商品コード
102225

~~210~~万円
(税込2,310,000)

新春特価



オーバーアーム

スペースの確保が容易

膝折れ

商品コード
107677

~~220~~万円
(税込2,420,000)

新春特価



よりお求めやすいカンタータイプ

ベーシック

商品コード
103327

~~200~~万円
(税込2,200,000)

新春特価



ベースマウントは
マイクロスコープ
マウントも可能!

FLEXION
フレキシオン

ベーシック

商品コード
107678

~~210~~万円
(税込2,310,000)

新春特価



コンフォート
シリーズ **3つの安心**

あんしん1 国内メーカーの
専門スタッフが対応
設置、メンテナンス、サポートも
安心してお任せください。

あんしん2 メーカー全国11か所の
サポート拠点

札幌/盛岡/仙台/群馬/東京/北関東/
名古屋/大阪/広島/高松/福岡

あんしん3 全国11か所の
C営業拠点もサポート

北海道/仙台/東京/長野/北陸/
岐阜/名古屋/大阪/広島/福岡/鹿児島

豊富なシートカラー
バリエーション

20種類からお選びいただけます。

ブラウン
人気
No.1

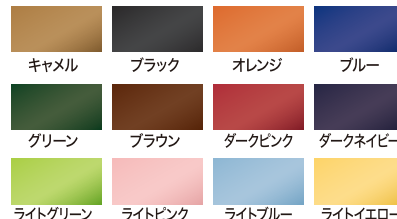

(オプション)
NEW ファブリック調シート
8色新登場!



FLEXION フレキシオン ドイツ製 歯科用マイクロスコープ

OPTIK

除外品

1年保証

革新的な性能と充実の標準装備

FLEXION **BASIC PLUS** フレキシオン ベーシックプラス

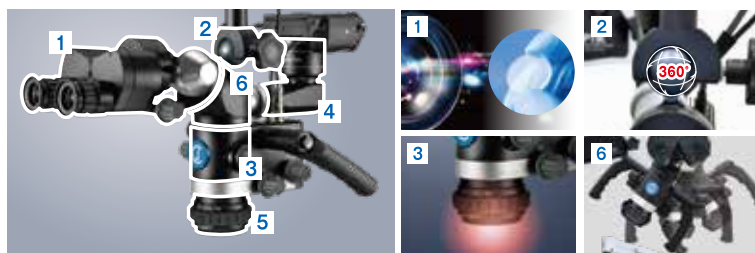

- 1 ドイツ製3種のレンズを組み合わせて画像・色彩くっきり
(アポクロマートレンズ採用、透過率99.6%)
- 2 ボールジョイントの関節でストレスフリーの操作感
- 3 業界初2°のアングルトランスミッションで
根管内も明るく直視しやすい
- 4 カメラを付けてもGoodバランス(カメラ後方マウント式)
- 5 新型バリオフィーカス4標準搭載(保護カバー付)
- 6 鏡筒を斜めにしても視線は変わらず
(Ergoアングルエクステンダー)



商品コード
42173 可動式 103972 ユニットマウント式
42509 床固定式 42508 天吊り式

可動式/床固定式/天吊り式/
ユニットマウント式に対応

~~265~~万円
(税込2,915,000)
新春特価

蛍光観察モード搭載

FLEXION **TWIN LIGHT** フレキシオン ツインライト

FLUORESCENCE MODE搭載

蛍光観察モードがマイクロを
用いたワークを
強力にサポート。



~~285~~万円
(税込3,135,000)
新春特価

倍率3段階のライトバージョン

FLEXION **LIGHT** フレキシオン ライト

先生から歯科衛生士まで
簡単に取り扱い可能

歯科衛生士にも最適、活用することで
患者さんの理解度と診療効率が飛躍的に向上



商品コード
104045 可動式
104047 床固定式
104048 ユニットマウント式
104046 天吊り式

~~149~~万円
(税込1,639,000)
新春特価

◆一般の名称:可搬型手術用顕微鏡 販売名:Flexion マイクロスコープ 届出番号:17B2X10001001416 / 販売名:Flexion 設置型マイクロスコープ 届出番号:17B2X10001001555
◆一般の名称:可搬型手術用顕微鏡 販売名:Flexion ツインライト マイクロスコープ 届出番号:17B2X10001001694 / 販売名:Flexion ツインライト 設置型マイクロスコープ 届出番号:17B2X10001001695
◆一般の名称:可搬型手術用顕微鏡 販売名:Flexion ライト マイクロスコープ 届出番号:17B2X10001001634 / 販売名:Flexion ライト 設置型マイクロスコープ 届出番号:17B2X10001001635

デモにお伺いします!
お気軽にお問い合わせください

SHINING 3D
DENTAL

イーオーラルスキャンスリー

Aoralscan 3

ワイヤレス

有線による制約を受けず、
快適な診断

高速で安定

Wi-Fi6内蔵。
高速で安定したスキャン

長持ちバッテリー

バッテリー3個と
充電器付き

- 1回の充電で最長**2時間**の連続スキャン
- スタバイモードで**10日間**持続可能
- 1回の充電で最大**60ケース**使用可能



あんしんの
5年
保証

くもり
止め
機能搭載



オートクレーブ **100回**可能
成人から子供までの
口腔内に適した2種類のチップ

たった3分で丸わかり

Aoralscan3の機能とメリットを
分かりやすく紹介!



リアルなスピードを体感

臨床現場でのスキャン
スピードをご覧ください! **上下顎**
わずか**2分**



一目で分かる
バッテリー
残量

曇り防止用
チップ自動
加熱機能

スキャン
状況の
表示

持ちやすい
人間工学的
デザイン

持ちやすく
軽量化
240g

お問い合わせ多数! いま注目の口腔内スキャナ。

ワイヤレスで快適な
スキャンングを

ワイヤレスタイプ

商品コード
120730 ~~245~~万円
(税込2,695,000)

新春特価

さらにお求めやすい
価格になりました!

有線タイプ

商品コード
111886 ~~190~~万円
(税込2,090,000)

新春特価

一般的名称: 歯科技工室設置型コンピュータ支援設計・製造ユニット
医療機器承認番号: 30400BZ100006000 販売名: Aoralスキャン3

スキャンアシスト機能からアプリまで豊富に搭載

本体のモーション機能で
マウス、キーボードを操作
せずに次の手順に移行可能



圧力的なスキャンスピードと
スムーズなスキャンをAIがアシスト



診療に役立つアプリと
新機能が次々とアップデート



22mmの深度でインプラント印象含め様々な症例に対応



ココに注目!

「口腔内健康レポート」機能

口腔内の健康状態を患者さんに分
かりやすくレポート化。PC画面に
QRを表示させて、患者さんがスマ
ホで読み込むことも可能!

動画で
紹介



動画では7番近心欠損部を説明。デジタ
ルならではの利点を活用し状況説明や
方針を説明できます。

新春特価のお問い合わせは ☎0761-50-2074

営業支援課 / 9:00~18:00
(定休:土日祝)

日本初上陸!

熱処理
工程不要

ジルコニアブロック
vatech mcis
Perfit FS



vatech
新型

驚きの高コスパ
歯科用CTデビュー!

Green X12™

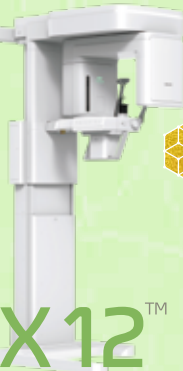

口腔内スキャナ
Aoralscan3
WIRELESS
ワイヤレス
新登場

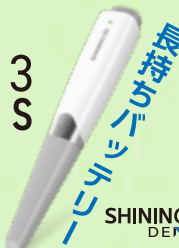

いま注目の/
口腔内スキャナを
超特価で!
3機種を同時にお試し!



OPTIK
FLEXION
ドイツ製 歯科用
マイクロスコープ
大画面で拡大画像を体験!
スマホから大画面に
表示も可能!



HEINE
双眼ルーペ
ドイツの有名ブランド
5年前の約半額です。



デジタルCAD/CAM
体験ブース



Ci デンタル イベント in 名古屋

イチ押し商品が
大特価で集結

2025
2/15(土)16(日)
14:00-19:00 9:00-17:00

今池ガスビル7F
ダイヤモンドルーム

セミナー会場 / サファイアールーム

〒464-0850 名古屋市千種区今池1-8-8



参加申し込み、詳細はこちら

混雑を避けるため事前申込みにご協力ください

Ciデンタルイベント

<https://seminar.ci-medical.com/dental-event-nagoya2025/>



お問い合わせは、Ciメディカル営業支援課まで

TEL.0761-50-2074

月~金 9:00~18:00
定休:土日祝

もれなくプレゼント!

超特大
歯ブラシ
バルーン



当日限定の特典!

ロディの
ポリ袋入り
ご来場
記念品



さらにおトク!

ご来場時のご注文で
Ciカタログ
掲載商品
全品5%OFF!
※一部商品を除く



安心の
国産

歯科用 チェアユニット

Comfort
Gentle



2in1 ピエゾフロー

パウダークリーニング(縁上・縁下)
+ 超音波スケーリング機能

~~308,909~~円 (税抜)



新札対応

セルフ型 自動つり銭機

Pay Cube®

バーコードによるレセコン
連携可能!



Ci特別価格 ~~958,000~~円 (税抜)

セミナー同時開催

2/16日

参加費
無料

定員
各15名

10:00-12:00

口腔内スキャンの魅力
オリオン歯科・矯正歯科 院長
木村将之



13:00-15:00

Perfitで始める!
ジルコニアカラーリング
セミナー (株)LEAP 菅原 淳



15:30-17:00

国の制度を活用した
戦略的CAD/CAM
導入セミナー



(株)プリムム 藤井孝介