



東京ショールーム リニューアルオープン! Dental CX Base Tokyo



歯科診療と歯科技工の未来を体験し、 そして今を創る

顧客体験 (CX) を重視、見て・触れて・体験していただける
大型機器・デジタル機器・CAD/CAM機器に特化したショールームです。

Area Guide 4つのソリューションエリア

1. 診療エリア

口腔内スキャナやiPad、マイクロ
スコープ、大型モニターなどの
機器を活用し、インフォームド
コンセントの質を高め、患者様
に安心と信頼を。



3. イメージングエリア

画像取得・管理・診断のデモン
ストレーションを体験いただけま
す。また、インプラント治療を
もっと身近にする、安心・安全な
最新のインプラントシステムとその
周辺技術をご覧ください。



2. チェアサイドソリューションエリア

「OneDaySmile」による
スキャンから設計、加工までの
即日補綴ソリューションを実演。
診療室で完結する技工ワーク
をご提案。



4. CAD/CAMソリューションエリア

ラボスキャナやAIを活用した
設計ソフトから、加工機による
製作まで、完全なデジタル技工
を実演。生産性と品質を革新する
次世代ソリューションをご体感
ください。



特設サイト



Dental CX Base Tokyo

〒101-0062 東京都千代田区神田駿河台2-8 瀬川ビル 7F

☎ 03-3294-8788

【営業日】 火~土/10:00~19:00 日/10:00~18:00
【定休日】 月・祝



Event Information 2026年もイベント多数開催予定!

Cjデンタルイベント
in **名古屋**

2026
2/14(土) 14:00-19:00
2/15(日) 9:00-17:00

大型機器多数展示!
**2日間限り
特別価格**

全商品オトク!
ご来場時のご注文で
Cjカタログ掲載商品
全品5%OFF!

超特大
歯ブラシ
バルーン
新色!

人気の材料、
小器械も展示

今池ガスビル
7F ダイアモンドルーム
〒464-0850 名古屋市千種区今池1-8-8

JR中央線 地下鉄桜通線 至バンテリンドームナゴヤ
今池駅 地下鉄東山線
千種駅 至名古屋IC
千種郵便局 名古屋春岡局
今池ガスビル 名古屋高速2号東山線
吹上東出口 春岡インター 至高針

参加申し込み・
詳細はこちら▶
事前のお申し込みにご協力ください。

Cjデンタルイベント
in **新潟**

新潟県
初開催!

2026
3/7(土) 14:00-19:00
3/8(日) 9:30-17:00

**朱鷺メッセ
新潟コンベンション
センター**
2F 小会議室 203・204

参加申し込み・
詳細はこちら

Cjソリューション
診療から技工まで 口腔内スキャナ
CAD/CAM、3Dプリンタも掲載

Cjインプラント&オルソ
インプラント、ガイド、矯正商品
ソフトウェアまでご提案

Cjデンタルタウン
DENTAL TOWN
超お得に開業・入替が準備できる
専門サイト!

**Cjデジタル
プラットホーム**
歯科技工DXを実現する
ソリューションをご覧ください。

Cjプロダクツ
ユニット、CT、マイクロスコープ
小型器械までご提案

Cjプロダクツサポート
各製品のFAQ、レクチャー動画
問合せフォームでお困りごとを解決

全国
対応!

全国の営業所からデモに伺います!

- 北海道営業所・仙台営業所・東京営業所・北陸営業所・長野出張所
- 名古屋営業所・大阪営業所・広島営業所・福岡営業所・鹿児島出張所

Webデモや
オンライン相談
も承ります。

イベント・機器のお問い合わせはこちら

0761-50-2074

[営業支援課] 9:00~18:00 定休:土日祝

展示スペース拡張リニューアルオープン!

新大阪駅東口ショールーム

〒533-0033 大阪市東淀川区東中島1-19-4 ルーシッドスクエア新大阪1F

☎ 06-6829-6718

【営業日】 水～土 / 10:00～19:00 日 / 10:00～18:00

【定休日】 月・火・祝

新大阪駅東口出口すぐそば!

毎月セミナーを開催!

医院経営に役立つ様々な分野の
セミナーを毎月開催しております。



新大阪ショールームの
詳細はこちら



JR新大阪駅
東口より
徒歩1分

Dental CX Base Osaka



丸の内駅徒歩1分の場所に移転しました!

名古屋営業所

〒460-0002 愛知県名古屋市中区丸の内2-18-22 三博ビル307

☎ 052-508-8702

【営業日】 月～金 / 09:00～18:00

【定休日】 土・日・祝

丸の内駅すぐそば!

地下鉄鶴舞線②出口 徒歩3分
地下鉄桜通線③出口 徒歩1分

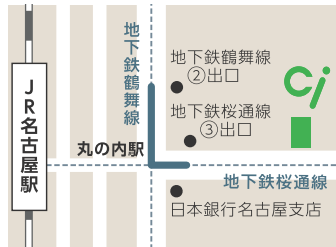

ユニット、CT、口腔内スキャナ、
ミリングマシンが体験できます。



歯科医院がそのままショールームに!

岐阜羽島駅前 リアルクリニックSR

〒501-6303 岐阜県羽島市舟橋町本町1丁目9番地

Dental CX Base Gifu

☎ 058-372-7680 事前予約制



岐阜羽島駅ロータリー前!

- ◆新幹線で 「名古屋駅」から…………… 1駅10分
「京都駅」から…………… 2駅36分
「岐阜羽島駅」南口から…………… 約200m
- ◆名神高速道路 「岐阜羽島IC」から…………… 5分

全国に広がる **Cj** ネットワーク

CT・パノラマ・IOS・マイクロスコブ

デモに伺います

大型機器や新規開業、移転・改装・継承・
補助金・助成金のご相談を承ります。お気軽にお問い合わせください。

全国の
事業所より
迅速対応



石川本社

石川県能美市福島町に152番地

☎ 0761-50-2074 【営業日】 月～金 / 09:00～18:00
【定休日】 土・日・祝

福岡営業所

福岡市博多区古塚4-10-48福岡インタービル5F

☎ 092-292-4188 【営業日】 月～金 / 09:00～18:00
【定休日】 土・日・祝

北海道営業所 TEL 011-351-4777 広島営業所 TEL 082-258-1655

仙台営業所 TEL 022-347-4180 鹿児島出張所 TEL 099-813-8241

長野出張所 TEL 0761-50-2074



2026 新春スペシャル

おトクな開業パッケージ

分院 移転開業 継承など 開業を応援します▶

商品の詳細はこちらまで



特別
パッケージ **A**

vatech Ace9

CT・パノラマ複合機 エースナイン

撮影範囲 $\phi 9 \times 8 \text{ cm}$

コンパクトで狭いX線室にもフィット!
設置面積983mm×1,182mm

マジックパン

1回の撮影で断面21枚より
最適なパノラマ画像を合成!



販売名: X線CT診断装置 Ace9 一般的名称: アーム型X線CT診断装置
管理医療機器、特定保守管理医療機器、設置管理医療機器
認証番号: 305AFBZX00014000

撮影時間
セファロ
1.9 秒

商品コード 040701

448万円
(税込4,928,000)

セファロ付
+120万円
(税込1,320,000)

**Comfort
Gentle**

歯科用ユニット
コンフォートジェントル

安心の国産

全国11か所の
サポート拠点

2台

幅広い年代に
優しい
ステップ付

除外品
1年
保証

標準仕様

モーター回路×1
タービン回路×1
シリンジ×1

膝折れタイプ

商品コード 102225

210万円
(税込2,310,000)

認証番号: 230AIBZX00022000 管理医療機器(Ⅱ)

CTパノラマ
複合機
1台

歯科用
ユニット
2台

**3台
セットで** ~~868万円~~
(税込9,548,000)

**新春限定
780万円**
(税込8,580,000)

※別途運搬・設置に関わる費用がかかります。

特別
パッケージ **B**

**vatech
Green X12**

CT・パノラマ複合機 グリーンエックス12

1回のCT撮影で、3種5枚の画像を取得!
CT(1枚)/パノラマ画像(1枚)/エンド画像(3枚)

撮影範囲 $\phi 12 \times 14 \text{ cm}$

- 高画質49.5 μm のエンド拡大画像の取得が可能
- 診断目的に合わせた4つの撮影範囲
- ダブルスキャン機能で最大高さ14cmまで拡張可能
- 独自の画像再構成技術でアーチファクトを軽減

販売名: X線CT診断装置 GreenX 一般的名称: アーム型X線CT診断装置
デジタル式歯科用パノラマ・断層撮影X線診断装置
特定保守管理医療機器、設置管理医療機器
認証番号: 303AFBZX00065000

撮影時間
セファロ
1.9 秒
CT
10 秒
パノラマ
4 秒

商品コード 040817

768万円
(税込8,448,000)

セファロ付
+120万円
(税込1,320,000)

**Comfort
Gentle**

歯科用ユニット
コンフォートジェントル

安心の国産

全国11か所の
サポート拠点

2台

幅広い年代に
優しい
ステップ付

除外品
1年
保証

標準仕様

モーター回路×1
タービン回路×1
シリンジ×1

膝折れタイプ

商品コード 102225

210万円
(税込2,310,000)

認証番号: 230AIBZX00022000 管理医療機器(Ⅱ)

CTパノラマ
複合機
1台

歯科用
ユニット
2台

**3台
セットで** ~~1188万円~~
(税込13,068,000)

**新春限定
1,098万円**
(税込12,078,000)

※別途運搬・設置に関わる費用がかかります。

デジタル
ブック

Ciの商品を導入し開業された医院様の声が満載です!

Ciプロダクツレビュー

<https://ci-review.jp/>

Ciプロダクツレビュー 🔍





国産 歯科用チェアユニット

展示中

東京SR

新大阪SR

岐阜羽島SR(事前予約)

名古屋営業所

福岡営業所

ユニットをより精密な
観察治療ができるスペースへ

Comfort Gentle

コンフォート
ジェントル

マイクロスコープ
ベースマウントタイプ



OPTIK
FLEXION

ベーシック

ベーシックプラス

ライト

~~410~~万円 ~~310~~万円
(税込4,510,000) (税込3,410,000)

膝折れ

ベーシックプラス

ライト

~~420~~万円 ~~320~~万円
(税込4,620,000) (税込3,520,000)

新春特価

価格はお問い合わせください。

信頼の国産&
長期・充実
サポートで

安心



Cjmedical PREMIUMサポート

コンフォート
シリーズ
全機種対象

期間中、修理代が無料
期間中、何度でもご利用可能
ご購入から7年間保証

3つの安心サポート体制

- 1 国内メーカーの専門スタッフが対応
- 2 全国11か所のメーカーサポート拠点
- 3 全国11か所のCi営業拠点もサポート



ドイツ製 歯科用マイクロスコープ

展示中

東京SR

新大阪SR

岐阜羽島SR(事前予約)

名古屋営業所

福岡営業所

3枚のドイツ製レンズ(アポクロマートレンズ)とボールジョイントで
クリアな視界をスムーズに

FLEXION BASIC PLUS

フレキシオン
ベーシックプラス

OPTIK
Microscope in Medicine & Technik
MADE IN GERMANY

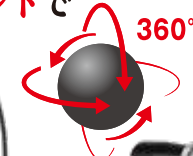

倍率が3段階の
ライトバージョン!

ボールジョイントなどの
機能と操作性はそのまま!
顕微鏡サイズ16%ダウン
よりコンパクトに!

FLEXION LIGHT

OPTIK
Microscope in Medicine & Technik
MADE IN GERMANY

フレキシオン ライト

- ・ドイツ製3種のレンズで画像・色彩くっきり
- ・CJだけ! ボールジョイント関節でストレスフリーの操作感!
- ・根管内も明るく直視しやすい業界初 2°のアングルトランスミッション
- ・鏡筒を斜めにしても視線はそのまま(Ergoアングルエクステンダー)
- ・新型バリオフィーカス4標準搭載でユニットの高さを変えずフォーカス調整可
- ・カメラを付けてもGoodバランス(カメラ後方マウント式)

1年
保証

スマートフォンアダプターを
取り付けて患者プレゼン
テーションツールとして
活用できます



商品コード

104045 可動式

104048 ユニットマウント式

104047 床固定式

104046 天吊り式

商品コード

42173

可動式

103972

ユニットマウント式

42509

床固定式

42508

天吊り式

~~265~~万円

(税込2,915,000)

新春特価

価格はお問い合わせください。

一般的名称:可搬型手術用顕微鏡
販売名:Flexion マイクロスコープ
届出番号:17B2X10001001416
販売名:Flexion 設置型マイクロスコープ
届出番号:17B2X10001001555

~~149~~万円

(税込1,639,000)

新春特価

価格はお問い合わせください。

一般的名称:可搬型手術用顕微鏡
販売名:Flexion ライト マイクロスコープ 届出番号:17B2X10001001634
販売名:Flexion ライト 設置型マイクロスコープ 届出番号:17B2X10001001635



口腔内スキャナ各種

展示中 東京SR 新大阪SR 名古屋営業所 福岡営業所

Aoralscan SHINING 3D Elite エーオーラルスキャン エリート

- 超高精細
- 簡単クレードル切り替え
- ロングスパンブリッジ
専用チップ
- 高速で安定した
ワイヤレス
- 長持ちバッテリー
- 業界初!インプラント
ロングブリッジ対応

ワイヤレス
IOS

超軽量
124g

ワイヤレス

~~315~~万円
(税込3,465,000)

有線タイプ

~~270~~万円
(税込2,970,000)

新春特価

価格はお問い合わせください。

一般の名称:デジタル印象取得装置
一般の名称:歯科技工室設置型コンピュータ支援設計・製造ユニット
医療機器承認番号:30700BZ100017000
販売名:Aoralスキャン Elite

Aoralscan 3 SHINING 3D DENTAL

エーオーラルスキャンスリー

- 高速で安定
- オートクレーブ
100回可能
- ワイヤレス
- 使いやすい
デザイン
- 次世代
ソフトウェア
- 長持ち
バッテリー

ワイヤレス

~~245~~万円
(税込2,695,000)

有線タイプ

~~190~~万円
(税込2,090,000)

新春特価

価格はお問い合わせください。

一般の名称:デジタル印象取得装置
歯科技工室設置型コンピュータ支援設計・製造ユニット
医療機器承認番号:30400BZ100006000 販売名:Aoralスキャン3

MEDIT i700 WIRELESS

メディット i700 ワイヤレス

- ケーブル不要
- 高速高精度
- バッテリー式
だけど軽い
- 多機能な
ソフトウェア

~~330~~万円
(税込3,630,000)

新春特価

価格はお問い合わせください。

一般の名称:デジタル印象取得装置
一般の名称:歯科技工室設置型コンピュータ 支援設計・製造ユニット
販売名:MEDIT i600 & i700 オーラルスキャン
承認番号:30300BZ100031000(管理 特管)

vatech社製 歯科用CT

展示中 東京SR 新大阪SR 岐阜羽島SR(事前予約) 名古屋営業所 福岡営業所

1回の撮影で3種5枚*の画像を取得!

*CT画像×1,パノラマ画像×1,エンド画像×3

Green X 12

撮影範囲 $\phi 12 \times 14$ cm

セファロ無し

~~768~~万円
(税込8,448,000)

セファロ付

~~888~~万円
(税込9,768,000)

価格はお問い合わせください。

販売名:X線CT診断装置 GreenX 一般の名称:アーム型X線CT診断装置
デジタル式歯科用/パノラマ・断層撮影X線診断装置 特定保守管理医療機器、設置管理医療機器
認証番号:303AFBZX00065000

気道描画機能付



撮影時間

セファロ
1.9 秒

CT
10 秒

パノラマ
4 秒

除外品

あんしんの
10年
保証

詳細はこちら



歯科用CTが
パノラマ並みの価格で!

Ace9

撮影範囲 $\phi 9 \times 8$ cm

セファロ無し

~~448~~万円
(税込4,928,000)

セファロ付

~~568~~万円
(税込6,248,000)

価格はお問い合わせください。

販売名:X線CT診断装置 Ace9 一般の名称:アーム型X線CT診断装置
管理医療機器、特定保守管理医療機器、設置管理医療機器 認証番号:305AFBZX00014000

マジックパン

1回の撮影で
断面21枚より最適な
パノラマ画像を合成



除外品

2年
保証

詳細はこちら



Smart Plus

撮影範囲 $\phi 12 \times 9$ cm

セファロ無し

~~698~~万円
(税込7,678,000)

セファロ付

~~818~~万円
(税込8,998,000)

価格はお問い合わせください。

販売名:歯科用X線診断装置 Smart Plus (PHT-35LHS) 一般の名称:デジタル式歯科用/パノラマX線CT診断装置
管理医療機器、特定保守管理医療機器、設置管理医療機器 認証番号:302AFBZX00003000

1回のCT撮影で
パノラマ画像も
同時に取得!
(保険適用可)

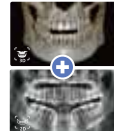

撮影時間

セファロ
1.9 秒

除外品

あんしんの
10年
保証

詳細はこちら



被ばく線量
最大70%まで低減

Green 18

撮影範囲 $\phi 18 \times 10$ cm

セファロ無し

~~948~~万円
(税込10,428,000)

セファロ付

~~1068~~万円
(税込11,748,000)

価格はお問い合わせください。

販売名:X線CT診断装置 Green 一般の名称:アーム型X線CT診断装置
管理医療機器、特定保守管理医療機器、設置管理医療機器 認証番号:301AFBZX00004000

気道描画機能付



撮影時間

セファロ
1.9 秒

CT
4.9 秒

パノラマ
7 秒

除外品

あんしんの
10年
保証

詳細はこちら



業界最大級の撮影範囲!

Green X Plus

撮影範囲 $\phi 18 \times 24$ cm

セファロ無し

~~1,260~~万円
(税込13,860,000)

セファロ付

~~1,380~~万円
(税込15,180,000)

価格はお問い合わせください。

販売名:X線CT診断装置 GreenX 一般の名称:アーム型X線CT診断装置
管理医療機器、特定保守管理医療機器、設置管理医療機器 認証番号:303AFBZX00065000

気道描画機能付



撮影時間

セファロ
1.9 秒

CT
2.9 秒

パノラマ
3.9 秒

除外品

あんしんの
10年
保証

詳細はこちら



パノラマ専用機

PaX-i Plus

vatech製は2Dもキレイ!

セファロ無し

~~256~~万円
(税込2,816,000)

セファロ付

~~376~~万円
(税込4,136,000)

価格はお問い合わせください。

販売名:歯科用X線診断装置 PaX-i Plus
認証番号:第305AFBZX00081000号

簡単に使いこなせる
ソフトウェア



除外品

1年
保証

詳細はこちら

