

SUMMER
スペシャル

SALE
2024

この夏限定の
衝撃プライス

vatech

OPTIK
MADE IN GERMANY

Carestream
DENTAL

SHINING 3D
DENTAL

重要なお知らせ

値上げ前 **最後** のセールを行います!

大好評いただいております、ドイツ製マイクロスコープ「フレキシオン」が円安・ユーロ高・物価高の影響により、

2024年10月1日より 全機種及びオプションを値上げ致します。



詳細は中面をご覧ください▶

お気軽にお問合せください

ご相談承ります

大型機器・新規開業・移転・改装
継承・補助金・助成金

全国を訪問!

CT・パノラマ・IOS・マイクロスコープ
デモに伺います

☎0761-50-2074

営業支援課/9:00~18:00(定休:土日祝)

北海道営業所 TEL 011-530-9152
仙台営業所 TEL 022-347-4180
東京営業所 TEL 03-3294-8788

北陸営業所 TEL 076-205-5888
長野出張所 TEL 076-205-5888
名古屋営業所 TEL 052-508-8702

大阪営業所 TEL 06-6829-6718
広島営業所 TEL 082-258-1655
福岡営業所 TEL 092-292-4188
鹿児島出張所 TEL 099-813-8241

NEW!

Web
サイト OPEN!

24時間
いつでも
安心

もっと詳しく! わかりやすく! 困ったも解決

Ciプロダクツサポート

- 各製品に合わせた質問回答集
- 分かりやすい使用方法のレクチャー動画
- 個別に対応可能な問い合わせフォーム

もちろん営業スタッフやコールセンターも
医院様をサポートいたします。

アクセスはこちらから
<https://ciproducts-support.jp/>

PC・タブレット・スマートフォン対応



Cjプロダクツ
最新の大型機器、
小型機器の
オンラインサイトです!

Cjインプラント&オルソ
デジタルソリューションを充実させ、
サージカルガイドからインプラント補
綴までワンストップでよりリーズナ
ブルに提案します。

Cjデジタルソリューション
診療から技工まで
口腔内スキャナ、CAD/CAM、
3Dプリンターも集めました!

Cjデンタルタウン
ネット上で、開業・入替時の機械・材料・
サービスが一覧でご覧になれます。



歯科用チェアユニットを含む
大型・小型機器・口腔内スキャナ

見学・体験 できます

東京ショールーム

新大阪ショールーム

岐阜羽島リアルクリニックSR(予約制)

Cjメディカル

株式会社歯愛メディカル
〒929-0112
石川県能美市福島町に152番地
<https://www.cj-medical.com>

値上げ前**最後**のセールです

円安・ユーロ高・物価高の影響で **2024年10月1日より** 全機種及びオプションを値上げいたします。
 マイクロスコープのご購入をご検討中の方は、お早めにご相談ください。

FLEXION

BASIC PLUS フレキシオン ベーシックプラス

革新的な性能と充実の標準装備

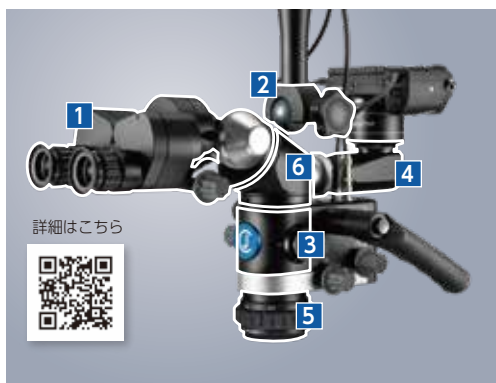

- 1 アポクロマートレンズ採用
- 2 ボールジョイント（無重力バランスシステム）
- 3 業界初 アングルトランスミッション 5度から2度への革新
- 4 リアフォト型スプリッターシステム
後方マウントにより、ヘッド本体の重量バランスUP
- 5 バリオフォーカス4（新型）（保護カバー付）
- 6 Ergoアングルエクステンダー

- 可動式 ユニットマウント式
 床固定式 天吊り式

10月1日から
265万円
 (税込2,915,000)

値上げ前
**最後の
 特価**

~~250~~万円
 (税込2,750,000)

商品コード
 42173 可動式 103972 ユニットマウント式
 42509 床固定式 42508 天吊り式

FLEXION LIGHT フレキシオン ライト

倍率3段階のライトバージョン



- 1 業界初 アングルトランスミッション
- 2 200°可変鏡筒
- 3 ボールジョイント（無重力バランスシステム）
- 4 Ergoアングルエクステンダー
- 5 バリオフォーカス4（新型）（保護カバー付）
- 6 後方カメラマウントタイプ

- 可動式 ユニットマウント式
 床固定式 天吊り式

10月1日から
149万円
 (税込1,639,000)

値上げ前
**最後の
 特価**

~~129~~万円
 (税込1,419,000)

商品コード
 104045 可動式 104048 ユニットマウント式
 104047 床固定式 104046 天吊り式

FLEXION

TWIN LIGHT フレキシオン ツイン ライト

蛍光観察モード搭載



- 1 FLUORESCENCE MODE搭載
- 2 アポクロマートレンズ+
*製造元調べ
高光透過性構造（透過率99.6%以上）
- 3 アングルトランスミッション（LED照明システム）
- 4 Ergoアングルエクステンダー
- 5 200°可変鏡筒
- 6 バリオフォーカス4（新型）（保護カバー付）
- 7 ボールジョイント（無重力バランスシステム）
- 8 後方カメラマウントタイプ

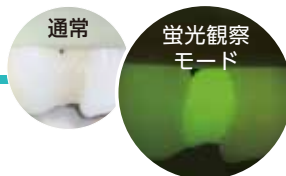

- 可動式 ユニットマウント式
 床固定式 天吊り式

10月1日から
285万円
 (税込3,135,000)

値上げ前
**最後の
 特価**

~~275~~万円
 (税込3,025,000)

商品コード
 107159 可動式 107164 ユニットマウント式
 107162 床固定式 107161 天吊り式



新機種発売
記念企画

最新エンド機能搭載！

撮影時間 セファロ 1.9秒 / CT 10秒 / パノラマ 4.0秒

Green X12™

Ci × vatech



販売名: X線CT診断装置 GreenX
一般的名称: アーム型X線CT診断装置
管理医療機器、特定保守管理医療機器、
設置管理医療機器
認証番号: 303AFBZX00065000

A・Bどちらか
選べる

あんしんの
10年
部品保証

他社データ
移行費
無料

特典
期間 2024年9月末までの
お申込み分まで

1回のCT撮影で
5種類の診断画像の取得が可能

- ☑ CT画像×1枚
- ☑ パノラマ画像×1枚
- ☑ 超高精細エンドCT画像×3枚

- 業界最小レベル49.5μmのエンド画像の取得が可能
- 診断目的に合わせた4つの撮影範囲(最大FOVφ12x14cm)
- ダブルスキャン機能で最大高さ14cmまで拡張可能
- 独自の画像再構成技術でアーチファクトを軽減

- レセコン・画像管理ソフト連携対応
- 導入後の更新費用なし
- 既存の患者・画像データの移行が可能

GreenX12の
機能とメリットが
約3分の動画
で丸わかり!
アクセスはこちら▶

商品コード 040817 **768** 万円 (税込8,448,000円)
商品コード 040818 **888** 万円 (税込9,768,000円)

オプション付きで いまだけ 価格はそのまま!

オプション **A デジタルIPスキャナ** 商品の詳細はこちら

IPスキャナー **CS7200**

■ スリム&コンパクトなデザイン
■ 高品質デジタル画像
■ シンプルな操作性
■ スキャン時間8秒 (1画像あたり)

95 万円 (税込1,045,000)

販売名: [CS7200 CRシステム]
認証番号 227AGBZX00054A01

オプション **B チェアサイド用PC +モニター** ※台数は別途相談

- CT用チェアサイド用PC **18**万円 (税込198,000)
- 液晶モニター **5.98**万円 (税込65,780)

MediCrysta
3.6MP 医療画像参照用
27型ワイド液晶モニター
「メディクリスタ」

Green 18™

パノラマ画像が非常に鮮明です。アナログ画像からデジタル画像の違いは認識していましたが、今まで使用していた国産のデジパン画像と比較して、同じデジパンでここまで違うのかと本当に驚きました。学会でGreen18で撮影したパノラマ画像、セファロ画像を症例として発表した際、その画像の鮮明さに「画像がきれいだね、どこのメーカーの機種を使っているの」と、しばしば尋ねられるほどです。ミライノ歯科・矯正歯科 様

ユーザー様から
現場の声

Green X Plus

CTのエンドモードで根管充填の確認をしています。デンタルでは確認できなかった、充填されていない根の発見もできました。 みない歯科医院 様

Smart Plus™

以前のCTと比べるとアーチファクトが非常に少なく、画像がとても見やすいです。ソフトの拡張性が高く、CT付属機能である豊富な治療説明動画やインプラントシミュレーションが付いていることも嬉しく、患者さんへの説明がとてもしやすいです。CTの評価は五つ星ですね。 下鴨森歯科 様

Ciで機器を導入いただいた先生方にインタビューしました!

Ciプロダクツ レビュー

Ciプロダクツレビュー

最大撮影範囲
φ9×8cm

Ace9

エースナイン

撮影時間 **セファロ 1.9秒** **2年保証**

省スペースで狭いX線室にもフィット!
設置面積/幅983×奥行1,182mm

マジックパン 1回の撮影で断面21枚より最適なパノラマ画像を合成!

詳細はこちら

商品コード **040701** **セファロ付** 商品コード **040702**

~~448~~万円 (税込4,928,000) ~~568~~万円 (税込6,248,000)

サマー特価! 価格はお問い合わせください

販売名: X線CT診断装置 Ace9 / 一般的名称: アーム型X線CT診断装置
管理医療機器、特定保守管理医療機器、設置管理医療機器
認証番号: 305AFBZX00014000

最大撮影範囲
φ12×9cm

Smart Plus

1回のCT撮影でパノラマ画像も同時に取得!(保険適用可)

撮影時間 **セファロ 1.9秒** **あんしんの10年保証**

詳細はこちら

商品コード **040016** **セファロ付** 商品コード **040017**

~~698~~万円 (税込7,678,000) ~~818~~万円 (税込8,998,000)

サマー特価! 価格はお問い合わせください

販売名: 歯科用X線診断装置 Smart Plus(PHT-35LHS) / 一般的名称: デジタル式歯科用パノラマX線CT診断装置
管理医療機器、特定保守管理医療機器、設置管理医療機器
認証番号: 302AFBZX00003000

最大撮影範囲
φ18×10cm

Green 18

撮影時間 **セファロ 1.9秒** **CT 4.9秒** **パノラマ 7秒** **あんしんの10年保証**

気道分析機能付

詳細はこちら

商品コード **040018** **セファロ付** 商品コード **040019**

~~948~~万円 (税込10,428,000) ~~1,068~~万円 (税込11,748,000)

サマー特価! 価格はお問い合わせください

販売名: X線CT診断装置Green / 一般的名称: アーム型X線CT診断装置
管理医療機器、特定保守管理医療機器、設置管理医療機器
認証番号: 301AFBZX00004000

あんしんの10年保証

Green X Plus

気道分析機能付

最大撮影範囲
φ18×10cm

商品コード **106060** **セファロ付** 商品コード **106061**

~~1,260~~万円 (税込13,860,000) ~~1,380~~万円 (税込15,180,000)

撮影時間 **セファロ 1.9秒** **CT 2.9秒** **パノラマ 3.9秒**

詳細はこちら

サマー特価! 価格はお問い合わせください

販売名: X線CT診断装置 GreenX / 一般的名称: アーム型X線CT診断装置
管理医療機器、特定保守管理医療機器、設置管理医療機器
認証番号: 303AFBZX00065000

あんしんの10年保証

PaX-i Plus

パノラマ専用

商品コード **040770** **セファロ付** 商品コード **040771**

~~256~~万円 (税込2,816,000) ~~376~~万円 (税込4,136,000)

vatech製は2Dもきれいです

既存の患者データと画像データをそのまま移行可能!

既存のデンタルIPスキャナーをそのまま使用可能!

各種レセコンとのデータ連携が可能!

サマー特価! 価格はお問い合わせください

販売名: 歯科用X線診断装置 PaX-i Plus / 認証番号 第305AFBZX00081000号

世界でも認められている教育プログラムで、CT導入後もしっかりと医院様をサポートします!

Ciメディカル vatech **5つのあんしんサポート体制**

Vatech社の詳細はこちらのQRよりアクセスしてください

- 1 Vatech社独自の教育プログラム**
V-care (CT)
Vatechが世界で選ばれる理由のひとつです。CT導入時の立ち会いはもちろん、導入から約1カ月後に衛生士でもある教育専任インストラクターが訪問し、実際にCTを使用してから出てきた疑問点にすべてお答えいたします。また医院様で撮影された画像を確認し、ポジショニングなどの改善点もお伝えしています。医院様に合った教育を継続的に実施していくことで、ソフトウェアの機能を最大限に引き出し、診断と診療の幅を広げます。
- 2 業界唯一の10年保証標準装備**
管球やセンサー、ソフトウェアまで自社生産を行っているVatechだからできます。
- 3 Ci全国のサポート体制**
全国主要都市にCiメディカルの営業所、出張所が対応します。
- 4 PCは日本HP・NEC 全国122拠点と連携サポート**
PC本体保証**5年間**
ソフトウェアバージョンアップ**無料**
リモートメンテナンス**無料**
他社レントゲンデータ移行実施多数
レセコン画像管理ソフト連携可能
※NECは全国122拠点から、日本HPは全国の営業拠点から訪問いたします。
- 5 リモートサポート体制**
Ciメディカルと医院様のコンピューターをインターネット回線で接続し、故障原因を迅速に対応します。改善されない場合は、エリア担当が直接医院様に訪問してメンテナンスします。(有料の場合あり)

導入時の基本教育

- 製品の基本的な説明
- インプラントシミュレーション
- ソフトウェア基本操作研修
- 患者ポジショニング
- 画像印刷
- 初日立ち合い

医院様に合った教育

- 製品点検
- ソフトウェアのアドバンス研修
- 撮影画像の確認
- ポジショニングの確認
- 実際に使用してみてもからの質問に回答

交流を通じた教育

- ユーザーミーティングによるユーザー同士の情報共有
- CT活用セミナー開催
- オンラインコンテンツの充実

営業所・出張所: 北海道、北陸、岐阜羽島、リアルクリニックSR、大阪、ショールーム、広島、福岡、仙台、東京、ショールーム、長野出張所、鹿児島出張所、名古屋営業所

3Dプリンター・インプラントシミュレーションソフト

より速く、簡単、ハイレベルに進化した3Dプリンター登場!

NEW AccuFab-CEL 6K SHINING 3D DENTAL

1年保証

高速プリントスピード!

歯列矯正モデル	14分	インプラントモデル	20分
サージカルガイド	20分	デンチャー垂直プリント	70分
クラウン&ブリッジ	11分	スプリント傾斜プリント	45分 [※]

※ハイパークリヤー使用時



動画はこちら



» 高出力で均一なライトボードシステム

プリント精度±35μmを実現。SHINING 3Dが開発した新技術で、均一性の高い光が精度の高いプリント結果を実現します。



» マルチサイズセラミック製プラットフォーム

プラットフォームとタンクは用途に合わせて2サイズの使い分けが可能。セラミック製で耐久性に優れ、残留物が付着しにくい。



» ワンクリックプリント

アルゴリズムを採用し造形物の配置、サポートピンを設定を自動で行います。

» オープンマテリアルシステム

オリジナルレジン8種をご用意! 多くの他社レジンにも対応。



» オートマッチング機能

プリンタ本体に予め各レジンの最適条件が登録されています。最適条件は共有され、全ての後処理の条件が自動で設定されます。



FabWash

ポストプロセッシングユニット
ファブウォッシュ

FabCure 2

ポストキュア ユニット
ファブキュア2

販売名: AccuFab-CEL 3Dプリンター
届出番号: 17B2X10001001897
販売名: Fab キュア2
届出番号: 17B2X10001001914

特別 3点セット ~~182~~ 万円
(税込2,002,000)

サマー特価

全てのインプラントメーカーに対応! ガイデッドサージェリー

2024年8月から、vatech Ez3D-ソフトと正式に連携します。

vatech社歯科用CTなら撮影からガイデッドサージェリーまでノンストップで簡単・安価に作成が可能に! 他社CTでも、もちろんご利用可能!

Vatech歯科用CTからサージカルガイド作成までの流れをご紹介します(完全版)

Cj プロダクツチャンネル
YouTube▶



画像診断&インプラントシミュレーション

NEW AIオートマッチング機能

Dentiq Guide for Clinic

デンティックガイド
フォークリニック

販売名:デンティックガイド 認証番号:304AGBZX00029000

埋入位置をシミュレーションし 安全で正確なインプラントオペの診断を実現

トップダウンリートメントを実現する高精度なインプラントシミュレーションソフトです。埋入シミュレーション結果を保存しラボへ送信可能。スクリーンで重要な埋入方向・平行性を考慮し、正確で安心・安全なインプラントオペを実現。

CTデータと口腔内データの自動マッチング



バーチャル補綴シミュレーション



インプラントシミュレーション



術後の埋入位置の評価



デモ動画をご覧ください
インプラントシミュレーション機能のみご覧ください。



部分ケース

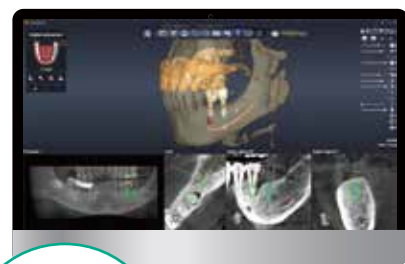

年間
ライセンス費
無料

Vatechユーザー様は
さらにお得!

商品コード 108734

~~198,000~~ 円 (税込217,800)

サマー特価

ご注意 DentiqGuide for Clinicにはソフト自身による自動診断やサージカルガイドを設計・作成する機能は含まれておりません。



歯科用チェアユニット コンフォートシリーズ



コンフォートシリーズ標準仕様 ■ モーター回路 ×1 ■ タービン回路 ×1 ■ シリンジ ×1

コンフォートプレミアム

Comfort Premium 1年保証

展示中：東京SR・新大阪SR・岐阜羽島SR (事前予約制)・福岡営業所

多様な患者さんを受け止める快適性と安全性に配慮したデザイン



安心して乗降できる
ステップレスチェア



うがいがしやすい回転
式のスピットンボウル



チェアとスピットンが
一緒に昇降



ベースマウント
商品コード
111913 ベーシックタイプ
111912 膝折れタイプ

オーバーアーム
商品コード
111915 ベーシックタイプ
111914 膝折れタイプ

~~280~~万円
(税込3,080,000)
サマー特価

コンフォート ジェントル

Comfort Gentle 1年保証 患者さんにはゆったりとした心地よさを 先生には高い機能性と操作性を提供します

ベースマウント

お子様からお年寄りまで
幅広い層に優しいステップ付



膝折れ
商品コード 102225
~~210~~万円
(税込2,310,000)
サマー特価

よりお求めやすい
カンタータイプ



ベーシック
商品コード 103327
~~280~~万円
(税込2,200,000)
サマー特価



オーバーアーム

思い通りの操作がしやすくスペースの確保が容易なオーバーアームタイプ



膝折れ
商品コード 107677
~~220~~万円
(税込2,420,000)
サマー特価



ベーシック
商品コード 107678
~~210~~万円
(税込2,310,000)
サマー特価



マイクロスコープマウント

これからのニュースタンド!ユニットは、
より精密な観察治療ができるスペースへ



明るく鮮明な拡大画像だけでなく
高い操作性や革新的な機能、
パリオフォーカスまで搭載した
マイクロスコープ

膝折れ
+ FLEXION ライト
~~330~~万円
(税込3,630,000)

ベーシック
+ FLEXION ライト
~~320~~万円
(税込3,520,000)

+ FLEXION
ベーシックプラス
~~430~~万円
(税込4,730,000)

+ FLEXION
ベーシックプラス
~~420~~万円
(税込4,620,000)



サマー特価

コンフォート
シリーズ
3つの安心

あんしん1
国内メーカーの
専門スタッフが対応
設置、メンテナンス、
サポートも
安心してお任せください。

あんしん2
全国11か所の
メーカーサポート拠点
札幌/盛岡/仙台/群馬/
東京/北関東/名古屋/
大阪/広島/高松/福岡

あんしん3
敏速な
対応!
全国11か所の
Ci営業拠点もサポート
北海道/仙台/東京/長野/
北陸/岐阜/名古屋/
大阪/広島/福岡/鹿児島

豊富な
シートカラー
バリエーション

20種類のシートカラーから
医院のイメージに合わせてお選びいただけます。



NEW ファブリック調カラー



お問い合わせ多数!注目の口腔内スキャナ!

SHINING3D
DENTAL

Aoralscan 3

エーオーラルスキャンスリー

2024年6月より

口腔内スキャナによる
CAD/CAM冠インレー

**保険適用
開始!**

動画で
ご紹介!

▶たった3分で丸わかり!
Aoralscan3の機能とメリットを紹介!



▶リアルなスピードを体感!
臨床現場でのスキャンスピードをご覧ください!

上下顎
わずか
2分



本体のモーション機能で
マウス、キーボードを操作せずに
次の手順に移行可能

圧倒的なスキャンスピードと
スムーズなスキャンをAIがアシスト

診療に役立つアプリと
新機能が次々とアップデート



22mmの深度でインプラント印象含め様々な症例に対応

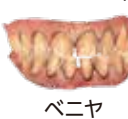

矯正歯科

ベニヤ

インレー・
アンレー

6ユニットブリッジ

All-on-6
インプラント

小児歯科治療

注目の機能!

動画では7番近心欠損部を説明。
デジタルならではの利点を
活用し状況説明や方針を説明
できます。

口腔内健康レポートからQRコードを生成し
患者さんのスマホで読み込み可能に!



動画で
ご紹介!



一般的名称: デジタル印象採得装置
一般的名称: 歯科技工室設置型コンピュータ支援設計・製造ユニット
医療機器承認番号: 30400BZ100006000 販売名: Aoralスキャン3

持ちやすく
軽量化
240g

あんしんの
5年保証

100回まで
オートクレーブ可能
成人から子供までの
口腔内に適した
2チップをご用意



セット内容

Aoralscan3 本体
2,150,000円
(税込2,365,000)



専用ノートPC
435,000円
(税込478,500)



5年保守プラン
200,000円
(税込220,000)



セット
合計価格 ~~278~~ 万円
(税込3,063,500)

サマー特価

Ciの口腔内スキャナで安心・満足!

IOS体験会を定期開催



体験会を通してIOS導入への不安、疑問、活用方法、汎用性について丁寧に専門スタッフがレクチャーいたします。デジタル化に備えたスタッフ教育の一環として参加される方も多数。

導入されたユーザーの満足度が高い

IOSはもちろん大型機器全般のユーザーボイスを定期的にデジタル誌として発刊。IOSの導入に至るまでの経緯、活用方法などリアルな声をお届けしています。



導入のレクチャー・サポート体制



歯科衛生士、歯科技工士又は専門スタッフが導入時のレクチャーからサポートも強力にバックアップ。CiはCAD/CAMセンターも備え、デジタル技工のご相談にも対応しています。

Ciのトータルソリューションで汎用性が高い

IOSで取得した口腔内データを活用し、サージカルガイド、アライナー矯正、3Dプリンティング、院内ミリングに至るまでワンストップで提案が可能。IOSからはじまる院内のDX化を医院のビジョンに合わせご提案いたします。



もうすぐ
開催!

当日限定特価で大集結!!

ご来場時のご注文で

Ciカタログ
掲載商品 全品



5%
OFF

※一部商品を除く

超特大
歯ブラシ
バルーン
もれなく
プレゼント!



Ci

デンタルショー 東京 2024



9/7 土 8 日

14:00-19:30 9:00-17:30

ベルサール八重洲

東京都中央区八重洲1-3-7
八重洲ファーストフィナンシャルビル2F

参加申し込み・詳細はこちらから

混雑を避けるため
事前申し込みにご
協力ください



Ciデンタルショー

https://ci-dentalshow.jp

豪華講師陣による無料セミナーも同時開催!

過去最大 メーカー協賛キャンペーンが満載

FLEXION BASIC PLUS
フレキシオン ベーシックプラス
特価+マイクロ専用チェア+設置費



限定
20台

値上げ前
最後のチャンス

あんしんの
10年
部品保証
メーカー協賛5医院まで
Green X12™
vatech +



最大撮影範囲

φ12×14cm

768万円 +120万円
(税込8,448,000)

撮影時間 セファロ1.9秒 / CT 10秒 / パノラマ 4.0秒

1回のCT撮影で
5種類の診断画像の
取得が可能
☑ CT画像×1枚 ☑ パノラマ画像×1枚
☑ 超高精細エンドCT画像×3枚

口腔内スキャナ
Aoralscan 3 SHINING 3D DENTAL



あんしんの
5年
保証

セット内容
・Aoralscan3本体
・専用ノートPC
・5年保守維持プラン

セット合計価格
278.5万円
(税込3,063,500)

最新機種GreenX12限定 **ズバリ**
合計価格
~~1046.5万円~~ → **768万円**
(税込11,511,500) (税込8,448,000)

メーカー協賛10医院まで
口腔内スキャナ SHINING 3D DENTAL
Aoralscan 3
エーオーラスキャンスリー

セット内容
・Aoralscan3本体
・専用ノートPC
・5年保守維持プラン

セット合計価格
~~278.5万円~~
(税込3,063,500)



さらに
予備チップとカート付

来場者のみご紹介

当日限定! X線装置
世界市場 No.1
vatech社のCT全機種
メーカー協賛大特価でご提案



Ace9 エースナイン
SmartPlus™ Green X12™
Green X Plus Green 18™

メーカー協賛20医院まで
展示会特価に
さらに選べるオプション品※
国産 歯科用ユニット
Comfort Premium



※選べるオプション品は当日ご確認ください。